

社員の定着率と生産性を上げる!



企業経営者および人事・労務担当者向け

# 経営戦略

としての

# ワーク・ライフ・バランスセミナー

参加無料

受講方法が選べます

会場

Zoom

動画視聴



Work Life Balance

日時	セミナーテーマ	内容	会場
① 8/30 (金) 14:00~16:00	男性の育児休業の取得促進 「多様性推進の第一歩。 若手人材に選ばれる職場づくり」	<ul style="list-style-type: none"> <li>●男性育休推進の3つのポイント</li> <li>●事例企業に学ぶ男性育休推進</li> <li>●多様なニーズに対応する経営の基礎</li> <li>●男性育休を取得促進する職場の意識改革</li> </ul>	沖縄県総合福祉センター 504
② 9/27 (金) 14:30~16:30	テレワークの活用 「採用力・定着率に繋がる! 多様な働き方がもたらす効果」	<ul style="list-style-type: none"> <li>●テレワークがもたらす効果</li> <li>●ハイブリットワークの活用方法</li> <li>●勤務間インターバル導入とフレックスタイム制</li> <li>●多様な働き方と労務管理</li> </ul>	いちゅい具志川じんぶん館 大研修室
③ 10/25 (金) 14:00~16:00	ワークライフバランスと 生産性向上の両立 「組織を強くする!働きやすい 職場づくりと生産性向上」	<ul style="list-style-type: none"> <li>●労働生産性が向上する時間管理</li> <li>●業務改善で活用できるフレームワーク</li> <li>●最新の働き方改革と導入事例</li> <li>●長時間労働の是正と有給取得の向上</li> </ul>	沖縄産業支援センター 305研修室
④ 11/28 (木) 14:00~16:00	ワークライフバランスの定着 「働きやすさ×働きがいで 従業員エンゲージメントを向上する」	<ul style="list-style-type: none"> <li>●人的資本経営の基礎とステップ</li> <li>●人手不足の鍵を握る従業員エンゲージメント</li> <li>●従業員エンゲージメントチェック</li> <li>●働きやすい環境整備とやりがい醸成</li> </ul>	名護市中央公民館 研修室3

講師



福島 知加

(株式会社ワダチラボ)

・ワークライフバランス社認定コンサルタント  
・国家資格キャリアコンサルタント

あなたの会社のワークライフバランスはどの程度進んでるの??

ワークライフバランスの取組度チェック



申込方法 ●以下申込書をFAXまたはメールでお送りください

FAX : 098-869-6104

MAIL : info@wlb.okinawa

●WEB申込・動画視聴申込はこちら

<https://wlb.okinawa>

※QRコード読み取りで簡単にアクセスできます



お問合せ 働きやすい環境づくり推進事業(株式会社 プラスキャリア内) TEL : 098-868-9339

※定員に達し次第受付を終了とさせていただきます。※申込完了のご連絡と詳細はメールにてお知らせ致します。

※咳・発熱の症状がある方は受講をお控えください。

参加日	① 8/30 (金)	② 9/27 (金)	③ 10/25 (金)	④ 11/28 (木)
受講方法	会場・Zoom・動画視聴	会場・Zoom・動画視聴	会場・Zoom・動画視聴	会場・Zoom・動画視聴
企業名			所在地	
業種			TEL	
参加条件	<input type="checkbox"/> セミナー当日の受講後に、セミナーについての簡単なアンケートに回答できること <small>※□に○をつけてください。 ※会場ではアンケート用紙を配布いたしますが、Zoom受講の方は事務局よりメールでお送りするアンケートフォームにご回答ください。</small>			
氏名	携帯番号		MAIL	



沖縄県 商工労働部 労働政策課

社員の定着率と生産性を上げる!

参加無料

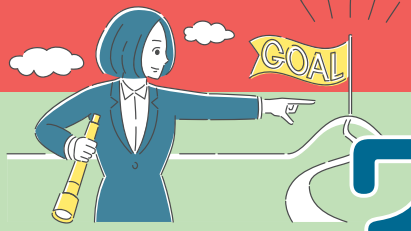

企業経営者および  
人事・労務担当者  
向け

# ワーク・ライフ・バランス 推進リーダー養成講座

「働きやすい」「働きがいのある」職場環境づくりに取り組むため、社内でワークライフバランスを推進するリーダーを養成します。

推進リーダー養成プログラム

## 1 養成講座Day1 「目指せ!プラチナ企業。働きやすさ×働きがいを醸成する環境づくり」

- ◎働き方改革とワークライフバランス ◎業績とモチベーションが上がる環境づくり ◎人的資本経営の企業事例集
  - ◎〈個人ワーク〉従業員エンゲージメントチェック
  - ◎働きやすい環境づくりの導入ガイドラインと現状把握
- 日時：令和6年 10月9日(水) 14:00~16:30  
場所：沖縄県総合福祉センター 504

## 2 養成講座Day2 「推進リーダーの為の人材マネジメント術」

- ◎1日目の振り返りと自社の現状把握 ◎採用力と人材定着に繋がる人事制度構築、運用方法
  - ◎人材マネジメントと人材育成
  - ◎〈ケーススタディ〉2つのケースから学ぶ!アクションプランの策定
- 日時：令和6年 11月14日(木) 14:00~16:30  
場所：沖縄県立博物館・美術館 美術館講座室

## 3 養成講座Day3 「職場を巻き込む!アクションプランの策定」

- ◎アクションプランの共有 ◎アクションプランのブラッシュアップ
  - ◎〈グループワーク〉コミュニケーションスタイルで攻略!職場の巻き込み方 ◎行動目標の設定と宣言
- 日時：令和6年 11月22日(金) 14:00~16:30  
場所：沖縄県立博物館・美術館 美術館講座室

## 4 ワークライフバランス推進リーダー フォローアップ オンライン研修

- ◎行動目標の振り返り
  - ◎ワークライフバランスQ&A
  - ◎コンサルティング事前調査
- 日時：令和6年 12月12日(木)  
14:00~16:30

## 5 ワークライフバランス推進コンサルティング 1社2回

- ◎企業ごとの課題に沿った具体的なコンサルティングの実施
- 日時：講座開始後に追って  
お知らせいたします。

講師 福島 知加  
・ワークライフバランス社認定コンサルタント  
(株式会社ワダチラボ)・国家資格キャリアコンサルタント



※講座Day3終了後に修了証書をお渡しします

あなたの会社のワークライフバランスは  
どの程度進んでいるの??

ワークライフバランスの  
取組度チェック



定員 20名 1社2名程度

対象 企業経営者、人事労務担当者、管理職等

申込方法 ●以下申込書をFAXまたはメールでお送りください

**FAX : 098-869-6104 MAIL : info@wlb.okinawa**

●WEB申込は <https://wlb.okinawa> ※QRコード読み取りで簡単にアクセスできます

お問合せ 働きやすい環境づくり推進事業(株式会社 プラスキャリア内) **TEL : 098-868-9339**

※定員に達し次第受付を終了とさせていただきます。※申込完了のご連絡と詳細はメールにてお知らせ致します。  
※咳・発熱の症状がある方は受講をお控えください。



企業名	所在地		
所属部署	TEL	業種	
参加条件 ※□に●をつけてください。	<input type="checkbox"/> 講座受講後に簡単なアンケートにご協力いただけること		
氏名	携帯番号	MAIL	



# 社員の定着率と生産性を上げる!

ワークライフバランスの専門家を**無料**で派遣

**働きやすい環境づくり**の取組を

**専門家の的確なアドバイスでサポートします!**

社会保険労務士  
中小企業診断士

選べる  
3つの支援コース

**1 ワーク・ライフ・バランスと生産性向上の両立コース**

——— こんな企業におすすめ ———

- 業務に無駄があり長時間労働になっていて生産性が低い。
- 人材育成にかかる時間が無いため社員が育たない。
- 育児介護休業や年次有給休暇の取得率が低い。
- 就業規則が古く見直しが必要である。

取組支援内容

- ☆課題解決案の提案
- ☆就業規則のチェック
- ☆業務の棚卸し
- ☆人材育成 など

**2 テレワークの環境整備推進コース**

——— こんな企業におすすめ ———

- テレワークの導入実績がなく知識が無い。
- 就業規則がテレワークなどの多様な働き方に対応できる内容ではない。
- IT関連に詳しい人材がいいためテレワークツールの導入が出来ない。
- 助成金に興味はあるがよくわからない。

取組支援内容

- ☆体制づくりの提案
- ☆業務の棚卸し
- ☆就業規則のチェックや整備
- ☆テレワークする社員の管理方法
- ☆コミュニケーション術

**3 男性の育児休業の取得促進コース**

——— こんな企業におすすめ ———

- 男性が育休を取得できる雰囲気ではない。
- 残業時間が多く、長時間労働になりがちである。
- 業務が属人化していて休みが取りづらい状況である。
- 職場復帰の支援体制が整っていない。

取組支援内容

- ☆就業規則及び育児介護休業規程の整備
- ☆業務の棚卸し
- ☆業務分担の適正化を提案
- ☆残業時間軽減の提案

あなたの会社のワークライフバランスはどの程度進んでるの??  **ワークライフバランスの取組度チェック**



**対象企業**

- WLB推進及びテレワークに取り組む意欲がある企業 **2回訪問**
- WLB認証企業に申請を希望・検討中の企業

専門家を派遣し、ワークライフバランス推進やテレワーク導入に向けた具体的な取組み方法など、企業のニーズに沿ってアドバイスします【11社限定】

● 沖縄県ワーク・ライフ・バランス認証企業 **1回訪問**

認証後のワークライフバランス取組み状況確認と要件の推進確認を行い、さらなる推進のためにアドバイス等の支援をします【2社限定】

派遣の流れ お申込み後 事前アンケート調査 ▶▶▶ 審査・決定 ▶▶▶ 専門家による事前診断 ▶▶▶ 派遣開始

募集期間・締切

- 募集開始 **7/1(月)**
- 第1期 **7/22(月) 〆切**
- 第2期 **8/13(火) 〆切**
- 第3期 **9/2(月) 〆切**
- 第3期以降 順次審査

※詳細は当事業HPをご覧ください  
※今回の取組実施について、取材及び撮影のご協力をお願いする場合がございます。  
※派遣終了後のアンケート調査にご協力ください。

申込方法

- 以下申込書をFAXまたはメールでお送りください
- WEBでのお申込みはこちらから

**FAX : 098-869-6104**  
**MAIL : info@wlb.okinawa**

**https://wlb.okinawa**  
※QRコード読み取りで簡単にアクセスできます



お問合せ **働きやすい環境づくり推進事業(株式会社 プラスキャリア内) TEL : 098-868-9339**

※定員に達し次第受付を終了とさせていただきます。※申込完了のご連絡と詳細はメールにてお知らせ致します。  
※専門家の訪問当日に咳・発熱の症状がある場合は日程の再調整をお願いします。

希望コース	<input type="checkbox"/> ワーク・ライフ・バランスと生産性向上の両立コース	<input type="checkbox"/> テレワークの環境整備推進コース	<input type="checkbox"/> 男性の育児休業の取得促進コース
企業名		業種	所在地
TEL		MAIL	
所属部署・役職		参加者氏名	
		携帯番号	